



Naša značka: S-PUSR-009955/2024
Číslo oznámenia : Z-PUSR-039354/2024
Vybavuje/kontakt: Mgr. Stanislava Oporosková, PhD, 041/2452810, stanislava.oporoskova@pamiatky.gov.sk
Vaša značka: zo dňa 06.05.2024
Žilina, dátum: 04.06.2024

Verejná vyhláška

Oznámenie o začatí správneho konania vo veci vydania rozhodnutia o nevyhnutnosti vykonať pamiatkový archeologický výskum a určenia podmienok vykonania archeologického výskumu na stavbe „Rozšírenie verejného vodovodu a kanalizácie, IBV Za stráňou-Dolný Kubín“ na pozemkoch reg. KN-C parc. č. 512/38, 512/39, 812/1, 512/40, 512/41, 629/19, 629/2, 629/6, v katastrálnom území Veľký Bysterec.

Krajský pamiatkový úrad Žilina (ďalej len „správny orgán“), ktorý je v zmysle § 11 ods. 1 a § 9 ods. 5 zákona č. 49/2002 Z. z. o ochrane pamiatkového fondu v znení neskorších predpisov (ďalej len „pamiatkový zákon“) vecne a miestne príslušný správny orgán na úseku ochrany pamiatkového fondu v súvislosti so žiadosťou spoločnosti ASAZ, s.r.o., Krivá 56, 027 56 Krivá, IČO: 52584488 v zastúpení Martin Horemuž, Zochova 1130/53, 026 01 Dolný Kubín o vyjadrenie k stavbe „Rozšírenie verejného vodovodu a kanalizácie, IBV Za stráňou-Dolný Kubín“ na pozemkoch reg. KN-C parc. č. 512/38, 812/1, 512/39, 512/40, 512/41, 629/19, 629/2, 629/6, v katastrálnom území Veľký Bysterec doručenej dňa 06.05.2024 v súlade s ustanovením § 18 zákona č. 71/1967 Zb. o správnom konaní v znení neskorších predpisov (ďalej len „správny poriadok“) **oznamuje začatie správneho konania ex offo známym účastníkom konania vo veci rozhodnutia o druhu, rozsahu a spôsobe vykonania pamiatkového záchranného archeologického výskumu podľa § 39 ods. 1 pamiatkového zákona v súvislosti s realizáciou predmetnej stavby.**

Predmetom správneho konania je rozhodnutie vykonať pamiatkový archeologický výskum a určenie podmienok pamiatkového archeologického výskumu v súvislosti s rozšírením verejného vodovodu, verejnej kanalizácie a vybudovaním automatickej tlakovej stanice na pozemkoch reg. KN-C parc. č. 512/38, 512/39, 812/1, 512/40, 512/41, 629/19, 629/2, 629/6, v katastrálnom území Veľký Bysterec.

Podľa § 23 ods. 1 správneho poriadku máte právo nazerať do spisu, robiť si z nich výpisy a odpisy. Do podkladov pre rozhodnutie možno nahliadnuť na Krajskom pamiatkovom úrade Žilina (Mariánske námestie č. 19, 010 01 Žilina) v pondelok od 8.00 – 16.00 hod. a stredu od 8.00 hod. – 17.00 hod. Krajský pamiatkový úrad Žilina Vám zasiela podklad rozhodnutia ako prílohu tohto oznámenia.

Zároveň v súlade s § 3 ods. 2 a § 33 správneho poriadku máte možnosť uplatniť svoje návrhy a pripomienky, vyjadriť sa k podkladom pre rozhodnutie, spôsobu ich zistenia a navrhnúť ich doplnenie.

Návrhy a vyjadrenia k podkladom pre rozhodnutie je možné na správnom orgáne uplatniť mailom, poštou alebo prostredníctvom e-Government do 15 dní od doručenia tohto oznámenia.

Podľa § 17 ods. 1 správneho poriadku sa účastníci konania môžu nechať zastupovať advokátom, alebo iným zástupcom. Zastupovanie je potrebné preukázať plnomocenstvom s uvedením rozsahu oprávnenia na zastupovanie.

Toto oznámenie má povahu verejnej vyhlášky podľa § 26 správneho poriadku a musí byť vyvesené **po dobu 15 dní** na **úradnej tabuli Mesta Dolný Kubín, na úradnej tabuli Krajského pamiatkového úradu**

Žilina, na úradnej elektronickej tabuli Pamiatkového úradu Slovenskej republiky, Bratislava: (www.pamiatky.sk) a na Centrálnej úradnej elektronickej tabuli na portáli (www.slovensko.sk), v časti „Elektronická úradná tabuľa“. Posledný deň vyvesenia oznámenia je dňom jeho doručenia pre neznámych účastníkov konania.

Po uplynutí lehoty určenej na vyvesenie, žiadame bezodkladne túto vyhlášku zaslať späť na Krajský pamiatkový úrad Žilina s vyznačením uvedených údajov. Návratku je možné zaslať aj e-mailom na adresu: podatelna.za@pamiatky.gov.sk.

doc. Ing. Miloš Dudáš, CSc.
riaditeľ
Krajský pamiatkový úrad Žilina

Doručuje sa:

Martin Horemuž, Zochova 1130/53, 026 01-splnomocnenec
Mesto Dolný Kubín, Hviezdoslavovo námestie 1651/2, 026 01 Dolný Kubín, IČO: 00314463

Príloha:

Podklad rozhodnutia

úradná tabuľa Mesto Dolný Kubín, Hviezdoslavovo námestie 1651/2, 026 01 Dolný Kubín - zverejnenie po dobu 15 dní:

Vyvesené dňa:

Zvesené dňa:
Pečiatka a podpis

Krajský pamiatkový úrad Žilina, Mariánske námestie 19, 010 01 Žilina
- úradná tabuľa - zverejnenie po dobu 15 dní:

Vyvesené dňa:

Zvesené dňa:
Pečiatka a podpis

Elektronická úradná tabuľa Pamiatkového úradu Slovenskej republiky **Vyvesené dňa:**.....
(web: <http://www.pamiatky.sk/sk/page/uradna-tabula>)

Centrálna úradná elektronickej tabuľa
(web: <https://cuet.slovensko.sk/>)

Vyvesené dňa:

Podklad k rozhodnutiu o pamiatkovom archeologickom výskume k stavbe

„Rozšírenie verejného vodovodu a kanalizácie, IBV Za stráňou-Dolný Kubín“ na pozemkoch reg. KN-C parc. č. 512/38, 512/39, 812/1, 512/40, 512/41, 629/19, 629/2, 629/6, v katastrálnom území Veľký Bysterec.

Z-PUSR-039568/2024

Predmetná stavba predstavuje pomerne veľký stavebný zásah na rozľahlej ploche v nezastavanom území Veľkého Bysterca. Stavebná lokalita bola v minulosti poľnohospodársky využíva, v súčasnosti je pokrytá trávnaťm porastom. Záujmové územie sa nachádza v blízkosti hradiska púchovskej kultúry a rozľahlého sídliska zo staršej a mladšej doby železnej (obr. 1). V širšom okolí sa nachádzajú aj lokality z doby bronzovej. Počas archeologického výskumu na líniovej stavbe (zahustenie TS) v susedných polohách Pod Hrádkom a Nad brehmi, ktorý bol realizovaný v roku 2008, boli identifikované ďalšie nálezy z obdobia mladšieho praveku, stredoveku a novoveku. Uvedené skutočnosti nasvedčujú, že na riešenom území je veľký predpoklad výskytu archeologických nálezov a archeologických situácií. Bez zabezpečenia predstihového archeologického výskumu by s veľkou pravdepodobnosťou došlo k zničeniu a strate informácií o osídlení daného územia v minulosti.

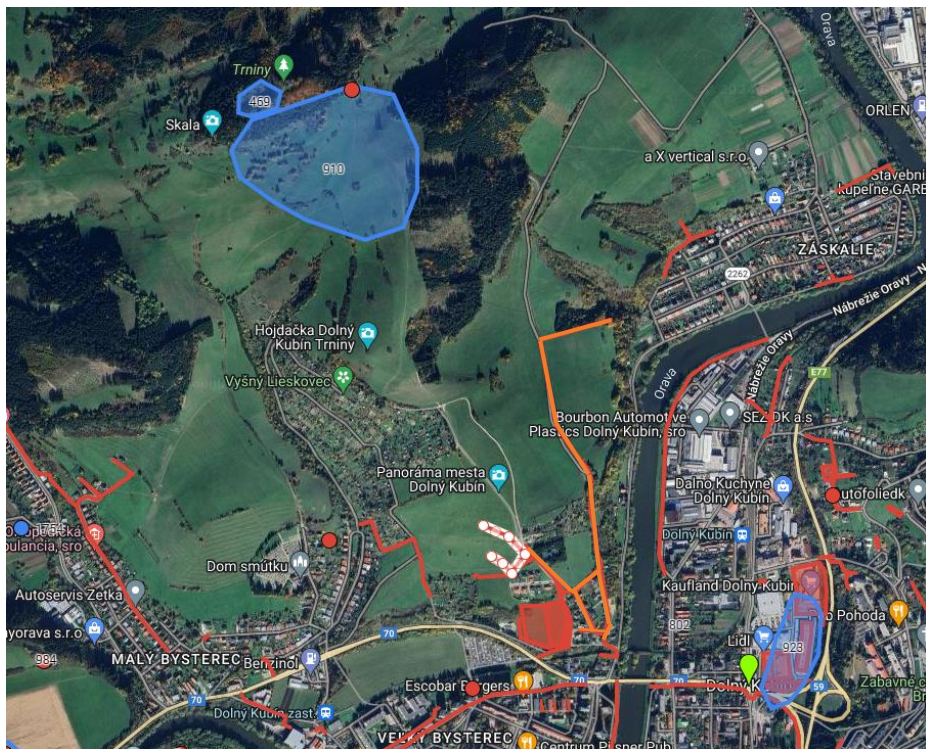

Obr. 1: Výsek z ortofotomapy mapy s vyznačenou líniou stavby (bielo-červený polygón) v kontexte archeologických nálezísk, ktoré sú vyznačené modrými polygónmi, pozitívny archeologický výskum na stavbe-zahustenie TS v polohe Pod hrádkom a Nad brehmi je vyznačený oranžovým polygónom (zdroj: google.maps.com).

Spracovala Mgr. Stanislava Oporosková, PhD, dňa 09.05.2024